

LIVRET THEMATIQUE



Les 10^{èmes}
Rencontres 2016
du Développement Social

Edito

A l'occasion des 10 ans des Rencontres du Développement Social organisées par l'APES, nous sommes très heureux de vous offrir ce livret, illustré par les photographies que vous nous avez adressées, ainsi que celles d'Olivier Bizard qui viennent mettre en valeur les lauréats de l'année 2016. Cet annuaire thématique comporte les coordonnées de chaque organisme ayant participé à cette édition du concours, en fonction des activités développées en son sein, tels que : l'insertion professionnelle, les activités de loisirs, culturelles ou sportives, l'aide aux devoirs, l'enfance et la parentalité, le développement de l'économie sociale et solidaire...).

Depuis 2007, ce concours à destination des structures et des associations partenaires de France habitation, de l'Ogif et de la SNR, rencontre un vif succès en rassemblant chaque année une centaine de participants.

Durant cette décennie, nous avons pu apprécier le foisonnement et la richesse des initiatives présentées, votre capacité d'innovation et votre créativité en tant qu'acteurs de terrain.

Pour ce dixième anniversaire, nous avons souhaité mettre en relation, grâce à cet annuaire thématique, des personnes ou des groupes de personnes, salariés ou bénévoles, qui portent en elles les valeurs de l'engagement, de la responsabilité et de la solidarité ; sans lesquels il n'y aurait pas de cohésion sociale sur nos territoires.

111 structures ou associations ont répondu à notre appel, cette année. 11 prix sont venus récompenser les lauréats, témoigner de la diversité de leurs parcours et de leur implication au service du bien commun. Nous tenons à remercier du fond du cœur l'ensemble des participants et à leur rendre hommage. Nous sommes fiers de nous trouver à leur côté pour partager les valeurs de fraternité et de solidarité pour le bien-être de tous.

Antoine Pinel
Directeur Général de l'OGIF

Joël Guilloux
Directeur de l'APES

Pascal Van Laethem
Directeur Général
de France habitation



Sommaire Général

AMICALES DE LOCATAIRES	p.6
ASSOCIATIONS TOUS PUBLICS Activités de loisirs / sportives / manuelles / culturelles / artistiques	p.12
ASSOCIATIONS DE DEVELOPPEMENT DU LIEN SOCIAL ET DE LA SOLIDARITE	p.20
ASSOCIATION DEVELOPPEMENT DURABLE/ENVIRONNEMENT	p.23
ASSOCIATION ENFANCE/JEUNESSE Accompagnement scolaire/Structures Petite enfance - MAM Famille/Parentalité	p.28
ASSOCIATIONS HUMANITAIRE/ENTRAIDE/SOCIALE	p.33
CENTRES SOCIOCULTURELS/DE LOISIRS/CAF/MJC/SMJ	p.37
REGIES DE QUARTIERS/MAISONS DE QUARTIERS	p.43
SIAE/STRUCTURE DE PREVENTION-FORMATION-INSERTION SOCIALE ET PROFESSIONNELLE	p.46

AMICALES
DE LOCATAIRES



Sommaire

Dépt 75 :	Amicale de locataires Boucry (Paris)	p.8
	CLCV8T Locataires des Tailleurs (Paris)	p.8
Dépt 78 :	Locataires en action (Elancourt)	p.8
Dépt 91 :	CLCV de Courdimanche (Les Ulis)	p.8
Dépt 92 :	Amicale de locataires CGL (Rueil Malmaison)	p.9
	Amicale du 57 rue des Mourinoux (Asnières-sur-Seine)	p.9
	Amicale de locataires Elan 22 (Asnières-sur-Seine)	p.9
Dépt 93 :	Amitié Meunier Poitou (Bagneux)	p.9
	Amicale des locataires des Vignes Blanches (Pierrefitte)	p.10
Dépt 94 :	Amicale des locataires Blanqui (Gentilly)	p.10
	Amicale des locataires Résidence Beausoleil (Villejuif)	p.10
Dépt 95 :	GLBDO (Garges les Gonesse)	p.10
	AMILOL (Cergy Saint Christophe)	p.11

Dépt.
75

AMICALE DE LOCATAIRES BOUCRY

Président :
Jean-Paul Avon

30 rue Boucry - 75018 PARIS

Tél. 06 72 06 52 12 / 01 42 05 45 59

Mail :
avon_paul@hotmail.com

+ d'infos :
<http://amicaletourboucry.over-blog.com/2016/05/comment-puis-je-adherer.html>



Dépt.
75

CLCV 8T LOCATAIRES des TAILLANDIERS



PRIX DU JURY
C'est un jardin parisien,
où on trouve des lapins !



Présidente :
Françoise Mathieu

8 rue des Taillandiers
75011 PARIS

Tél. 06 77 54 50 23

Mail :
francoise.p.mathieu@free.fr

+ d'infos :
<http://clcv-paris.over-blog.com/>

Dépt.
78

LOCATAIRES EN ACTION



Présidente : Maria Varela
6 rue de la Grenouillère - 78990 ELANCOURT
Tél. 01 30 51 92 40
Mail : maria.varela99@yahoo.fr

+ d'infos : <http://association-logement.annuairefrancais.fr/elancourt/>

Dépt.
91

CLCV DE COURDIMANCHE



Président : Gérard Bourget
24 Résidence Courdimanche - 91940 LES ULIS

Tél. 01 69 29 06 18 / 06 32 50 47 06 / 06 23 57 90 58
Mail : clcv.lesulis@gmail.com
ou gerardbourget@aol.com

+ d'infos : <http://clcv-les-ulis.over-blog.com/>

Dépt.
92

AMICALE DES LOCATAIRES CGL

Contact :
Alain Riquelme

41 avenue de Fouilleuse
92500 RUEIL MALMAISON

Tél. 06 64 95 56 97

Mail : riquelme.alain@numericable.fr

+ d'infos :
<http://www.cglparis.com/amicales.html>



Dépt.
92

AMICALE DES LOCATAIRES DU 57 RUE DES MOURINOUX

Contact :
Marie-Alice Duféal

57 rue des Mourinoux
92600 ASNIERES SUR SEINE

Tél. 06 69 75 23 77

Mail :
luc.alice@orange.fr



Dépt.
92

AMICALE DE LOCATAIRES ELAN 22



Présidente :
Mina Yaya

29 rue Freycinet
92600 ASNIERES SUR SEINE

Mail :
amina.yahia@hotmail.fr

Dépt.
92

AMITIE MEUNIERES POITOU



Président : Pierre Beaudenon

5 allée du Poitou - 92220 BAGNEUX

Tél. 01 74 62 40 55

+ d'infos : <http://www.bagneux92.fr/repertoires.php?id=130>

Dépt.
93

AMICALE DES LOCATAIRES DES VIGNES BLANCHES

Vice-Présidente :
Monique Humblot

31 rue Paul Lafargue
93380 PIERREFITTE

Tél. 01 48 26 28 38 / 01 48 26 23 08

+ d'infos :

<http://www.mairie-pierrefitte93.fr/Loisirs/Vie-associative/Annuaire-des-associations/Amicale-des-locataires-des-Vignes-Blanches>



Dépt.
94

AMICALE DES LOCATAIRES DE LA RESIDENCE BEAUSOLEIL

Présidente :
Jeanine Coutant Roulin

7 allée des Pinsons
94800 VILLEJUIF

Tél. 01 47 26 33 31

Mail :
jeanine.coutant@wanadoo.fr

+ d'infos :

https://www.ville-villejuif.fr/democratie_citoyenne_bien-vivre.html



Dépt.
94

AMICALE DE LOCATAIRES BLANQUI

Contact :
Monsieur Vincenzo

Impasse Auguste Blanqui
94250 GENTILLY

Tél. 06 72 54 45 58

Mail :
am.gaillet.blanqui@free.fr

+ d'infos : <http://www.net1901.org/association/AMICALE-CNL-DES-LOCATAIRES-BLANQUI-III,1578054.html>



Dépt.
95

GLDBO (Groupement des Locataires Notre Dame Blanche Ouest)

Contact : Gilles Dossou Yovu

2 ter rue des Peupliers
95140 GARGES LES GONESSE

Tél. 06 62 47 08 72

Mail : jijidubenin@yahoo.fr

+ d'infos :

<http://www.villedegarges.fr/gldbo.php> ou sur : <https://www.villedegarges.fr/groupement-des-locataires-de-la-dame-blanche-ouest-gldbo.php>



AMILOL



Contact : Fatou Diop

12 allée des Petits Pains - 95800 CERGY SAINT CHRISTOPHE

Tél. 06 17 98 20 16 - Mail : association.amilol@yahoo.fr

+ d'infos : <http://www.ville-cergy.fr/ma-ville/vie-associative/annuaire-des-associations/fiche-association/annuaire/amicale-des-locataires-de-lav-1/>

ASSOCIATIONS
**Activités de loisirs/sportives/
manuelles/culturelles & artistiques**
Tout Public



Sommaire

Dépt 75 :	ABRASEVIC (Paris)	p.14
	Au rendez-vous des seniors (Paris)	p.14
	Clichés Urbains (Paris)	p.14
	Club Loisirs 67 (Paris)	p.14
	Danse de Joie (Paris)	p.15
	Ici-même (Paris)	p.15
	Relief (Paris)	p.15
	Tic Tac Théâtre (Paris)	p.15
Dépt 78 :	Compagnie Sirènes (Croissy-sur-Seine)	p.16
Dépt 92 :	Collectif d'Artistes Sangs Mêlés (Nanterre)	p.16
	Conseil de Familles des Freycinet (Asnières-sur-Seine)	p.16
	Musical Artistic Développement (Gennevilliers)	p.16
	Partages 92 (Suresnes)	p.17
	Plur'Art (Villeneuve-la-Garenne)	p.17
	Société d'Histoire de Nanterre (Nanterre)	p.17
Dépt 93 :	Atelier d'Art (Neuilly-sur-Marne)	p.17
	Kyerozen (Bobigny)	p.18
	Les Joyeux Résidents (Les Lilas)	p.18
	Pierrefitte Football Club (Pierrefitte)	p.18
	Loisirs tous Azimuts (Bobigny)	p.18
Dépt 94 :	Le Soft (Ivry-sur-Seine)	p.19
Dépt 95 :	Creativ'Touch (Andilly)	p.19

Dépt.
75

ABRASEVIC

Contact : Marko Sretenovic

Local associatif : 74 av Jean Jaurès
93310 Le Pré St Gervais

Siège social :
MDA9 - 54 rue Jean Baptiste Pigalle
75009 PARIS

Mail : abra@abrasevic.fr

+ d'infos :
<http://www.net1901.org/association/ABRASEVIC,1162183.html>
ou :
FB : <https://fr-fr.facebook.com/Abrasevic-Paris-799252853451111/>



Dépt.
75

CLICHES URBAINS



Présidente :
Marie De Vivies

156 rue d'Aubervilliers
75019 PARIS

Tél. 06 86 55 30 06

Mail : infos-cliches-urbains.org

+ d'infos :
<http://www.cliches-urbains.org/>

Dépt.
75

AU RENDEZ-VOUS DES SENIORS



Présidente :
Micheline Marret

67 boulevard Ney
75018 PARIS

Tél. 01 42 62 42 78
Mail : aurendezvousdesseiors@orange.fr

+ d'infos :
http://www.mairie18.paris.fr/mairie18/jsp/site/Portal.jsp?page_id=810

Dépt.
75

CLUB LOISIRS 67

Président :
Pierre RABJEAU

67 boulevard Ney
75018 PARIS

Tél. 06 48 07 44 12
Mail : clubloisirs67@gmail.com

+ d'infos :
http://www.mairie18.paris.fr/mairie18/jsp/site/Portal.jsp?page_id=791



Dépt.
75

DANSE DE JOIE

Présidente :
Sabine Alavia

90 rue de Cambronne
75015 PARIS

Tél. 06 81 97 90 09

Mail :
sabine.alavia@gmail.com

+ d'infos :
<http://www.net1901.org/association/DANSE-DE-JOIE,1268444.html>



Dépt.
75

RELIEF

Contact :
Valérie Travers

93 rue Alexandre Dumas - 75020 PARIS

Tél. 06 11 37 87 62 / Mail : relief20@yahoo.fr

+ d'infos :
<http://www.associationrelief.org/atelier-images-adultes>



Dépt.
75

ICI-MEME



Contact :
Mark Etc

23-25 rue Ramponeau
75020 PARIS

Tél. 01 40 05 17 44

Mail :
contact@icimeme.info

+ d'infos :
<http://icimeme.info/>
ou :

FB : <https://fr-fr.facebook.com/icimeme.actus/>

Dépt.
75

TIC TAC THEATRE



Pascale Verdier

Présidente :
Sophie Levoy

18 rue Richelieu
75001 PARIS

Tél. 07 81 83 04 88

Mail : theatretictac@gmail.com

+ d'infos :
<http://www.tictactheatre.eu/>

Dépt.
78

COMPAGNIE SIRENES



Administratrice de production :
Liana Déchel

22 Grande-Rue
78290 CROISSY SUR SEINE

Tél. 01 39 76 88 65

Mail :
liana@lebureaudescompagnies.eu

+ d'infos :
<http://compagnie.sirenes.free.fr/>

Dépt.
92

CONSEIL DE FAMILLES DES FREYCINETS

Contact :
Analia De Abreu Nobrega

11 avenue Lamartine
92600 ASNIERES SUR SEINE

Mail :
analiadeabreu@gmail.com



Dépt.
92

COLLECTIF D'ARTISTES SANGS MELES

Contact :
Aurélié TOMARCHIO

11 rue des Anciennes Mairies
92000 NANTERRE

Tél. 01 41 20 5 48

Mail : sangsmeles@gmail.com

+ d'infos :
<http://collectifsangsmeles.blogspot.fr>

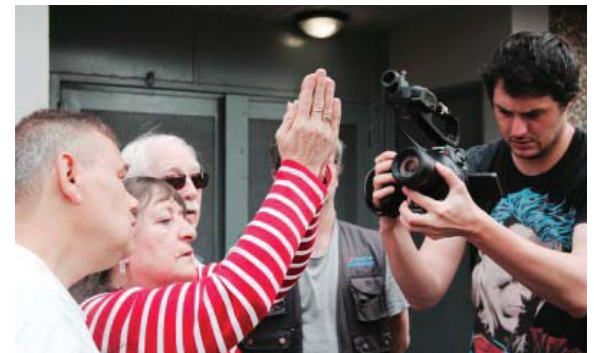

PRIX DU JURY

Se remettre en selle et bien
maîtriser sa monture



Dépt.
92

MAD (Musical Artistique Développement)

Contact : Madi Ali Mouday

22 avenue Lénine
92230 GENNEVILLIERS

Tél. 07 81 42 30 29

Mail :
generalmayor34@gmail.com

+ d'infos : https://www.youtube.com/watch?v=Q_8aDEfSwis



Dépt.
92

PARTAGES 92



Contact :
Theresa De Lima Machado

47 boulevard Henri Sellier
92150 SURESNES

Tél. 06 52 01 22 27 -

Mail :
contactpartages92
@gmail.com

+ d'infos :
<http://www.himalaya-data.fr/association/92150-partages-92>

Dépt.
92

SOCIETE D'HISTOIRE DE NANTERRE



Contact :
Alain Boquet

9 rue des Anciennes Mairies
92000 NANTERRE

Tél. 01 41 37 52 03

Mail : shn.nanterre@free.fr

+ d'infos
<http://histoire-nanterre.org/>

Dépt.
92

PLUR'ART



Présidente : Josette Beroua

6 place du Berry - 92390 VILLENEUVE LA GARENNE
Tél. 01 47 98 29 09 - Mail : plur-art@orange.fr

+ d'infos : <http://www.net1901.org/association/PLURART,664735.html>
ou FB : <https://fr-fr.facebook.com/plurartvlg/>

Dépt.
93

ATELIER D'ART

Responsables :
Pascal et Claudie Marti

12 rue de Suffren
93330 NEUILLY SUR MARNE

Tél. 01 43 08 89 18

Mail :
claudine.marti@sfr.fr



Dépt.
93

KYEROZEN

Président :
Mohamed Amara

1 rue Balzac
93000 BOBIGNY

Mail : mohamed.11.10@hotmail.fr



Dépt.
93

PIERREFITTE FOOTBALL CLUB



Président : Bilali Camara

89 rue Nungesser-et-Coli - 93380 PIERREFITTE
Tél. 01 72 40 88 52

Mail : bilali@hotmail.fr

+ d'infos : <http://www.pierrefittefc.fr/>

ou

FB : <https://fr-fr.facebook.com/pierrefittefootballclub/>

Dépt.
93

LES JOYEUX RESIDENTS

Président :
Bruno Lagache

49 boulevard Eugène Decros
93260 LES LILAS

Tél. 06 33 00 26 24

+ d'infos :

<http://www.societe.com/societe/les-joyeux-residents-440582054.html>



Dépt.
93

LOISIRS TOUS AZIMUTS



Contact : Sok Ay Hong

11 rue de Savoie - 93000 BOBIGNY

Mail : loisirsttazimut@gmail.com

Dépt.
94

LE SOFT



Directeur : Damien Cherbit

32 rue Pierre Rigaud - 94200 IVRY SUR SEINE

Tél. 09 73 67 95 96

+ d'infos :

<http://www.alternatif-art.com/index.php/rubriques-menu/37-appels-a-candidature/3961-appel-a-candidature-espaces-de-creation-et-de-production-artistique-association-le-soft-ivry-sur-seine>

ou

FB : <https://www.facebook.com/lesoftivry/>

Dépt.
95

CREATIV'TOUCH

Contact : Daniel Saint Albin

41 bis rue Charles de Gaulle
95580 ANDILLY

Tél. 06 12 93 19 30

Mail :
creativtouch@hotmail.fr

+ d'infos :
<http://www.ville-andilly-95.fr/photo-video.html>
ou FB : <https://www.facebook.com/creativtouch/>



ASSOCIATIONS DE DEVELOPPEMENT
DU LIEN SOCIAL & DE LA SOLIDARITE



Sommaire

Dépt 75 :	VoisinMalin (Paris)	p.22
Dépt 94 :	Les Dahlias (L'Haÿ-les-Roses)	p.22
	Mozaïk (L'Haÿ-les-Roses)	p.22

Dépt.
75

VOISINMALIN



204 rue de Crimée
75019 PARIS
Tél. 01 42 09 59 39 - Mail : contact@voisin-malin.fr

+ d'infos : <http://www.voisin-malin.fr/>

Dépt.
94

LES DAHLIAS



Présidente :
Samia Ehrel

104 rue du Kremlin Bicêtre
94240 L'HAY LES ROSES

Tél. 06 19 58 07 61

Mail : assoledahlias@yahoo.fr

+ d'infos :
<http://projaide.valdemarne.fr/les-dahlias-o>

Dépt.
94

MOZAIK

Contact :
Hayat Harraqui

16 rue Sainte Colombes
94240 L'HAY LES ROSES

Tél. 06 32 12 48 19

Mail :
hayatelfihri@free.fr

+ d'infos :
<https://entreprises.altares.fr/MOZAIK-L-HAY-LES-ROSES-510062904>



LES 10^{èmes}
Rencontres
du Développement Social 2016

ASSOCIATIONS DE DEVELOPPEMENT
DURABLE & DE L'ENVIRONNEMENT



Sommaire

Dépt 75 :	Korhom (Paris)	p.25
	Les Fourmis Vertes (Paris)	p.25
Dépt 78 :	Jardins familiaux AJFCS - Nature en partage (Carrières-sur-Seine)	p.25
Dépt 91 :	Jardins de la Hère (Sainte-Geneviève-des-Bois)	p.25
Dépt 92 :	Grandir Ensemble 92 (Nanterre)	p.26
	Art'Eco (Levallois-Perret)	p.26
	Ressourcerie Le Cercle (Nanterre)	p.26
	La Fabrique A... (Colombes)	p.26
Dépt 93 :	Activille (Bobigny)	p.27
	Le Jardin du Pré (Le Pré Saint Gervais)	p.27
	Vivre Ensemble et Partager (Noisy le Grand)	p.27

Dépt.
75

KORHOM

Directeur : Thomas Bouvard

156 rue d'Aubervilliers
75019 PARIS

Tél. 06 82 17 68 20

Mail : t.bouvard@korhom.fr

+ d'infos :
<http://korhom.fr/>



Dépt.
78

JARDINS FAMILIAUX AJFCS - NATURE EN PARTAGE

Contact : Michel Lefevre

Résidence du Petit Bois
Bât. D1
78420 CARRIERES SUR SEINE

Tél. 06 24 71 24 23

Mail :
michel.lefevre1213@sfr.fr

+ d'infos :
http://www.carrieres-sur-seine.fr/jsp/site/Portal.jsp?page_id=635
ou :
<http://www.jardins-familiaux.asso.fr/nos-associations.html>



Dépt.
75

LES FOURMIS VERTES

Contact : Marie-Noëlle Botte

75 rue de la Réunion
75020 PARIS

Tél. 06 03 56 27 39

Mail : contact@fourmisvertes.eu

+ d'infos :
<http://www.fourmisvertes.eu/>



Dépt.
91

JARDINS DE LA HERE

Résidence La Héronnière
Bât. Flandres
91700 STE GENEVIEVE DES BOIS

Tél. 06 49 80 99 53

Mail : allainsab@hotmail.fr

+ d'infos :
<http://www.sgdb91.com/annuaires/les-jardins-de-la-here>



PRIX DU JURY

La qualité de la terre est primordiale pour les générations futures

Dépt.
92

GRANDIR ENSEMBLE 92



Contact :
Ouaffa Cherrat

2 rue Salvador Allende
92000 NANTERRE

Mail :
grandiresemble92@gmail.com

+ d'infos sur FB :
<https://fr-fr.facebook.com/grandiresemble92/>

Dépt.
92

RESSOURCERIE LE CERCLE



Contact : Anne-Marie Portel

24 boulevard de la Seine - 92000 NANTERRE
Tél. 09 83 99 80 83

Mail : contact@lecercle-ressourcerie.com

+ d'infos : <http://www.lecercle-ressourcerie.com/>
ou FB :
<https://fr-fr.facebook.com/LeCercle.ressourcerie/>

Dépt.
92

ART'ECO



Contact : Corinne Cavalier

33 rue Jules Guesde
92300 LEVALLOIS PERRET

Tél. 06 87 37 18 56

Mail : arteco.asso@gmail.com

+ d'infos :
<http://info-levallois.com/les-rendez-vous-art-eco/>
ou FB :
<https://www.facebook.com/Culture.Levallois/posts/499340910244479>

Dépt.
92

LA FABRIQUE A...

Contact :
Samia Jelloul

174 rue Henri Dunant
92700 COLOMBES

Tél. 07 60 01 12 02

+ d'infos :
https://www.fondation-vinci.com/fondation/fr/nos-projets/pages/la_fabrique_a_recycle_la_fabrique_colombes_france_5511.htm



Lucie Barrault, membre
de l'association

Dépt.
93

ACTIVILLE

Contact :
Karl Hospice

57 rue Bernard Birsinger
93000 BOBIGNY

Tél. 06 99 13 01 02

Mail :
direction@activille.org

+ d'infos :
<http://www.activille.org/>

ACTI  ILLE



Dépt.
93

LE JARDIN DU PRE



Contact :
Bernadette Severin

80 avenue du Belvédère
93310 LE PRE ST GERVAIS

Mail :
lejardindupre@hotmail.fr

Tél. 06 62 40 46 04

Dépt.
93

VIVRE ENSEMBLE ET PARTAGER



Contact : Soukeyna Boye

7 mail Victor Hugo
93160 NOISY LE GRAND

Tél. 06 51 84 82 11

Mail :
vivre-ensemble-partager@
outlook.fr

+ d'infos :
<https://vivreensemblepartager.wordpress.com/author/vivreensemblepartager/>

Les 10^{èmes}
Rencontres
du Développement Social 2016

ASSOCIATIONS ENFANCE/JEUNESSE
Accompagnement scolaire/
Maison Assistantes Maternelles/
Petite enfance/Famille/Parentalité



Sommaire

Dépt 77 :	La Brèche (Roissy-en-Brie)	p.30
Dépt 78 :	Pôle Michel Colucci - Service DSU Municipal (Carrières-sous-Poissy)	p.30
Dépt 91 :	Le Jardin à Malices (Longjumeau) MAM Les Petits Aviateurs (Viry-Châtillon)	p.30 p.30
Dépt 92 :	Pass-Age (Rueil Malmaison)	p.31
Dépt 93 :	ABs'aider (La Courneuve) Les Petits Prodiges (Le Pré-Saint-Gervais) MAM La Maison de Mandy (Villetaneuse)	p.31 p.31 p.31
Dépt 94 :	La Bonne Tartine (La Queue en Brie)	p.32
Dépt 95 :	Espaces et Lumières (Pontoise) La Maison des Parents - Maison des Familles (Deuil-la Barre)	p.32 p.32

Dépt.
77

LA BRECHE



47 rue Pasteur - BP 77680 - 77680 ROISSY-EN-BRIE

Tél. 01 60 28 42 66

+ d'infos : <http://www.la-breche.fr/>
ou sur : https://www.youtube.com/watch?v=GmhgAB31_90

Dépt.
91

LE JARDIN A MALICES

Présidente :
Marie-Laure Bourcet

8 rue de la Forge
91160 LONGJUMEAU

Tél. 06 95 49 92 62

Mail :
jardinamalices@hotmail.com

+ d'infos :
[http://www.longjumeau.fr/
Famille/Petite-enfance/Actu/
Les-assistantes-maternelles](http://www.longjumeau.fr/Famille/Petite-enfance/Actu/Les-assistantes-maternelles)



Dépt.
78

POLE MICHEL COLUCCI SERVICE DSU MUNICIPAL



Contact : Danielle Cognard

184 route d'Andrésy
78955 CARRIERES SOUS POISSY

Tél. 06 67 52 81 44

Mail : danielle_cognard@yahoo.fr

+ d'infos :
[http://www.carrieres-sous-poissy.fr/lamairie/
les-services-municipaux.html](http://www.carrieres-sous-poissy.fr/lamairie/les-services-municipaux.html)
ou :
[http://www.carrieres-sous-poissy.fr/petite-enfance-1/
accueil-familial.html](http://www.carrieres-sous-poissy.fr/petite-enfance-1/accueil-familial.html)

Dépt.
91

MAM LES PETITS AVIATEURS - LES PETITS TRESORS

Présidente : Sylvie Navarro

20 bis avenue Jean Charcot
91170 VIRY CHATILLON

Tél. 06 61 14 68 14

Mail :
lespetitstresors91@hotmail.com

+ d'infos :
[https://www.associatheque.fr/
asso/lespetitstresors](https://www.associatheque.fr/asso/lespetitstresors)



Dépt.
92

PASS-AGE

Présidente :
Sandrine Journée

15 rue des Hibiscus
92500 RUEIL-MALMAISON

Tél. 06 83 52 42 77

Mail :
sandrine.journee@hotmail.fr

+ d'infos :
<http://www.mairie-rueilmalmaison.fr/rueil-pratique/association-annuaire-des-associations>



Dépt.
93

LES PETITS PRODIGES



Contact : Karima Collard
52 avenue Edouard Vaillant - 93110 LE PRE ST GERVAIS
Tél. 06 23 45 17 26
Mail : kcollard.pro@gmail.com

+ d'infos : http://www.villedupre.fr/soutien_scolaire.html

Dépt.
93

ABS'AIDER

Présidente :
Myriam Bouteghmes

13 rue Rabelais
93120 LA COURNEUVE

Mail :
myriambouteghmes@hotmail.fr



Dépt.
93

MAM MAISON DE MANDY



Contacts :
Kahina Mehdi
et Hafidha Moussaoui

Tél. 01 48 27 96 23

44 rue Roger Salengro -
93430 VILLETANEUSE

+ d'infos :
<http://www.net1901.org/association/LA-MAISON-DE-MANDY,1283096.html>

PRIX DU JURY

Echanger des savoir-faire au profit des tout-petits



LES 10^{èmes}
Rencontres
du Développement Social 2016

Dépt.
94

LA BONNE TARTINE

Contact : Anne Darmigny

1 avenue du Maréchal
Mortier
94510 LA QUEUE EN BRIE

Mail :
labonnetartine@orange.fr

+ d'infos : <http://projaide.valdemarne.fr/la-bonne-tartine>



Dépt.
95

LA MAISON DES PARENTS, MAISON DES FAMILLES



Contact :
Yolande Djidonou

8 rue Louis Braille
95170 DEUIL LA BARRE

Tél. 01 39 84 03 30

+ d'infos :
<http://www.mairie-deuil-labarre.fr/pratique/solidarite-ccas/maison-de-la-famille>

Dépt.
95

ESPACES ET LUMIERES



Contact : M'Hamed Ait Khouya

9 place Joseph de Guignes - 95300 PONTOISE
Tél. 06 66 77 48 43
Mail : espace_lumieres@hayoo.fr

+ d'infos : <http://www.francebenevolat.org/associations/reseau/association/52007>

ASSOCIATIONS
HUMANITAIRE / ENTRAIDE / SOCIALE



Sommaire

Dépt 75 :	AFEV Antenne du 19è (Paris)	p.35
	AFEV Antenne du 20è (Paris)	p.35
	ATEFE (Paris)	p.35
Dépt 77 :	Les Vacances Solidaires (Champs-sur-Marne)	p.35
Dépt 78 :	Femmes Sud Sahariennes (Carrières-sur-Seine)	p.36
Dépt 92 :	AHGE (Gennevilliers)	p.36
Dépt 93 :	Charity Shop Solidaire (Bobigny)	p.37

Dépt.
75

AFEV

Antenne de Paris 19e (projet KAPS) Etudiants et jeune public

Contact : Fanny Drigny

165 boulevard Serrurier
75019 PARIS

Tél. 01 80 05 28 62

Mail : fanny.drigny@afev.org

+ d'infos : <https://www.facebook.com/afevparis>
ou : <https://twitter.com/Afevparis>
ou : <http://instagram.com/afevparis>
ou : <https://www.youtube.com/channel/UCJ8wLrQvfgrugUqTFDBoRkg>



Antenne de Paris 20e Etudiants et jeune public

Contact : Marion Chretien

93 rue Alexandre Dumas
75020 PARIS

Tél. 01 44 93 05 52

Mail : marion.chretien@afev.org

+ d'infos : <https://www.facebook.com/afevparis>
ou : <https://twitter.com/Afevparis>
ou : <http://instagram.com/afevparis>
ou : <https://www.youtube.com/channel/UCJ8wLrQvfgrugUqTFDBoRkg>

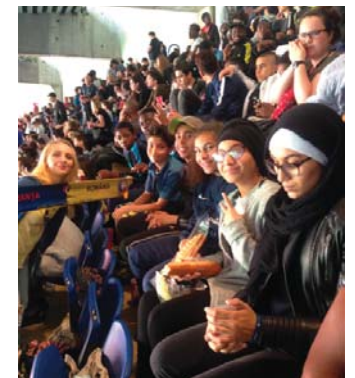

Dépt.
75

ATEFE (Association Tunisienne de l'Enfant et de la Famille à l'Etranger) - Public féminin de Tunisie



Présidente : Fethia Abbas

30 rue Boucry
75018 PARIS

Tél. 06 88 80 59 95

Dépt.
77

LES VACANCES SOLIDAIRES

Contact : Jean-Claude Louchart

7 allée Claude Bernard
77420 CHAMPS-SUR-MARNE

Tél. 01 64 80 53 87

Mail : lesvacancesolidaires@wanadoo.fr

+ d'infos : <http://www.lesvacancesolidaires.org/site/site.php?affic=ACCUEIL>



Dépt.
78

FEMMES SUD-SAHARIENNES Public féminin du sud Sahara

Présidente :
Madame TOURE

Route de St Germain
Cité du Petit Bois - Bât. B2
78420 CARRIERES SUR SEINE

Tél. 01 39 15 33 34

Mail : mamtoue@yahoo.fr

+ d'infos :
http://www.carrieres-sur-seine.fr/jsp/site/Portal.jsp?page_id=377



Dépt.
93

CHARITY SHOP SOLIDAIRE



Présidente fondatrice :
Sabrina Ghennai

7 rue de Marseille
93800 EPINAY SUR SEINE

Tél. 06 77 05 83 96

Mail :
sabrina.ghennai
@gmail.com

+ d'infos :
<http://css-shoppingengage.fr/>
ou :
<http://www.charityshopsolidaire.fr/>
ou FB :
<https://fr-fr.facebook.com/Charity-Shop-Solidaire-778818332128666/>

Dépt.
92

AHGE



Contact : Christian David Roche

22 Bd Jean-Jacques Rousseau - 92230 GENNEVILLIERS

Tél. 01 47 92 39 13

Mail : ahge@orange.fr

+ d'infos : <http://ahge-loi1901.com/>

**CENTRES SOCIOCULTURELS -
CENTRES DE LOISIRS - CAF
MJC/SMJ
(Services Sociaux Municipaux)**



Sommaire

Dépt 75 :	Centre social Soleil Saint Blaise (Paris)	p.39
Dépt 77 :	SMJ de Pontault-Combault (Pontault-Combault)	p.39
Dépt 78 :	CCAS Les Animations de Quartier (Carrières-sur-Seine)	p.39
Dépt 91 :	Centre social Nelson Mandela (Brétigny-sur-Orge)	p.39
Dépt 92 :	Centre de Loisirs Club des Chardons (Asnières-sur-Seine)	p.40
	Centre socioculturel Louise Michel (Asnières-sur-Seine)	p.40
	Maison de la Cité MJC (Villeneuve-la-Garenne)	p.40
Dépt 93 :	ACSA (Aulnay-sous-Bois)	p.40
	Centre Social Le Village CAF 93 (Bobigny)	p.41
	Maison Pour Tous B. Albrecht (Aubervilliers)	p.41
Dépt 94 :	Centre Social La Lutèce (Valenton)	p.41
	Centre Social Les Portes du midi (Vitry-sur-Seine)	p.41
	Centre Socioculturel Liberté (Maisons-Alfort)	p.42
Dépt 95 :	Aquarel - Centre Social des Louvrais (Pontoise)	p.42
	Centre Socioculturel Empreinte (Goussainville)	p.42
	PRE - Centre Social de Garges (Garges-les-Gonesse)	p.42

Dépt.
75

CENTRE SOCIAL SOLEIL SAINT BLAISE



Contact :
Olivier Vidick

7 square Vitruve
75020 PARIS

Tél. 01 44 93 00 72

Mail : soleilblaise@free.fr

+ d'infos :
<http://soleilblaise.free.fr/Site/index.html>

Dépt.
78

CCAS / ANIMATIONS DE QUARTIER

Responsable des animations
de quartier : Oualid Belalmi

25 route de Chatou
78420 Chanteloup-les-Vignes

Tél. 01 39 57 78 50

Mail :
animationsdequartier
@carrieres-sur-seine.fr

+ d'infos :
<http://www.chanteloup-les-vignes.fr/action-sociale-sante/centre-communal-daction-sociale>



Dépt.
77

SERVICE MUNICIPAL JEUNESSE DE PONTAULT-COMBAULT (Agir etPartir)

107 avenue de la République
77340 PONTAULT COMBAULT

Tél. 01 70 05 00 70

Mail : jeunesse@pontault-combault.fr

+ d'infos :
<http://www.pontault-combault.fr/>



Dépt.
91

CENTRE SOCIAL NELSON MANDELA - LA FONTAINE



4 avenue Maryse Bastie - 91220 BRETIGNY/ORGE

Tél. 01 60 84 46 70

Mail : f.roulo@mairie-bretigny92.fr

+ d'infos : <http://csnelsonmandela.centres-sociaux.fr/>



Dépt.
92

CENTRE DE LOISIRS CLUB DES CHARDONS



Présidente : Geneviève Ducere

2, rue Charles Linné
92600 ASNIERES SUR SEINE

Tél. 01 47 98 03 52

Mail :
clubdeschardons@wanadoo.fr

+ d'infos :
<http://www.clubdeschardons.fr/>

Dépt.
92

MAISON DE LA CITE / MAISON DES JEUNES ET DE LA CULTURE MIEUX VIVRE ENSEMBLE

Directrice Adjointe :
Marie-Louise Vintejoux

3, rue Pierre Brossolette
92390 VILLENEUVE-LA-GARENNE

Tél. 01 47 94 52 96

Mail : ml.vintejoux@orange.fr

+ d'infos : <https://fr-fr.facebook.com/MaisonDeLaCite/>



Dépt.
92

CENTRE SOCIOCULTUREL LOUISE MICHEL

Contact :
Justine Bejo

19 rue Henri Poincaré
92600 ASNIERES SUR SEINE

Tél. 01 47 98 00 05

Mail :
justinebejo.louisemichel@gmail.com

+ d'infos :
<http://www.csc-louisemichel.com/>
ou FB :
<https://fr-fr.facebook.com/Centre-socioculturel-Louise-Michel-Asni%C3%A8res-1284873494860852/>



Dépt.
93

ACSA

19-21 rue du 8 mai 1945
93600 AULNAY SOUS BOIS

Tél. 01 58 03 92 40

Mail : a.ramadier@asso-acsa.fr

+ d'infos :
<http://asso-acsa.blogspot.fr/>
ou FB :
<https://fr-fr.facebook.com/pageacsa/>



Dépt.
93

CENTRE SOCIAL LE VILLAGE CAF 93

Directeur : Yann Deshaies

2, rue de Savoie - 93 BOBIGNY

Tél. 01 48 37 37 43 76

Mail : yann.deshaies@cafrosny.cnafmail.fr
+ d'infos sur FB : <https://fr-fr.facebook.com/caf931/>



PRIX DU JURY

Une nouvelle dynamique autour du jardin partagé

Dépt.
94

CENTRE SOCIAL LA LUTECE

Directrice : Martine Prospert

1 rue Charles Gounod
94460 VALENTON

Tél. 01 43 86 83 26

Mail : martine.prospert@gmail.com

+ d'infos :
<http://valdemarne.centres-sociaux.fr/centre-social-la-lutece-valenton/>



Dépt.
93

MAISON POUR TOUS BERTY ALBRECHT

Directeur :
Christophe Laplace Claverie

34 rue Hémet
93300 AUBERVILLIERS

Tél. 01 53 56 08 34

Mail :
christophe.laplace-claverie@mairie-aubervilliers.fr

+ d'infos sur FB :
<https://fr-fr.facebook.com/Maison-Pour-Tous-Berty-Albrecht-1637741686448567/>



Dépt.
94

CENTRE SOCIAL LES PORTES DU MIDI

Directrice :
Ouaffa Aouinet

13 rue Constant Coquelin
94400 VITRY SUR SEINE

Tél. 01 46 80 32 96

Mail :
csportesdumidi@wanadoo.fr

+ d'infos :
<http://www.vitry94.fr/associations/centres-sociaux/centre-social-des-portes-du-midi/>
ou FB :
<https://fr-fr.facebook.com/lesportes-dumidi>



PRIX DU JURY

Quand l'élégance rime avec
l'engagement d'une vie...

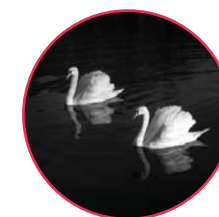

Dépt.
94

CENTRE SOCIO-CULTUREL LIBERTE

Contact :
Abdellah Kifouche

59 avenue de la Liberté
94270 MAISONS-ALFORT

Tél. 01 41 79 08 30
Mail :
cscliberte@orange.fr

+ d'infos :
<http://www.omc-maisons-alfort.asso.fr/ficheliu.php?lieu=cscliberte>



Dépt.
95

CENTRE SOCIOCULTUREL EMPREINTE

Directrice :
Majda Ben Fredj

1 rue Malcolm X
95190 GOUSSAINVILLE
Tél. 01 39 88 80 88

Mail :
direction@empreinte@gmail.com

+ d'infos : <http://www.reseau-alpha.org/structure/apprentissage-du-francais/centre-social-empreinte>



Dépt.
95

AQUAREL - CENTRE SOCIOCULTUREL DES LOUVRAIS



Contact : Nathalie Legall

2 place de la Maternité
95300 PONTOISE

Tél. 01 30 31 12 43

Mail : louvrais.aquarel@free.fr

+ d'infos :
<https://www.ville-pontoise.fr/content/maison-quartier-louvrais>

Dépt.
95

PRE (programme de réussite éducative) CCAS DE GARGES-LES-GONESSE



Contact : Juliette Grondin

4 bis rue des Peupliers
95140 GARGES LES GONESSE

Tél. 01 34 53 32 34

Mail :
prepeupliers@villedegarges.com

+ d'infos :
<http://www.villedegarges.fr/le-programme-de-reussite-educative.php>

REGIES DE QUARTIERS /
MAISONS DE QUARTIERS



Sommaire

Dépt 75 :	Régie de Quartier Saint Blaise (Paris)	p.45
Dépt 78 :	Maison de Quartier Club Gambetta (Croissy-sur-Seine)	p.45
Dépt 93 :	Régie de Quartier de Saint Denis (Saint Denis)	p.45
Dépt 95 :	Régie de Quartier La Galathée (Deuil-la Barre)	p.45

Dépt.
75

REGIE DE QUARTIER SAINT BLAISE

88 rue de la Réunion
75020 PARIS

Tél. 01 43 73 49 52

Mail : gp.regie@gmail.com



+ d'infos :
http://www.planclimatbelleville-rivp.fr/La-Regie-de-Quartier-Saint-Blaise-Charonne-Paris-20eme_a154.html
ou sur :
http://www.mairie20.paris.fr/mairie20/jsp/site/Portal.jsp?page_id=781

Dépt.
93

REGIE DE QUARTIER DE SAINT DENIS



Contact : Mathieu Glaymann

1 allée des Saules - La Saussaie
93200 SAINT DENIS

Tél. 09 80 09 21 36

Mail : accueil@rqstdenis.org

+ d'infos :
<http://www.entreprenons-ensemble.fr/siae/regie-quartier-saint-denis>
ou :
<https://fr-fr.facebook.com/Association-de-préfiguration-de-la-Régie-de-quartiers-de-St-Denis-1665774803702332/>

Dépt.
78

MAISON DE QUARTIER CLUB GAMBETTA CENTRE SOCIAL ET CULTUREL

31 avenue Gambetta
78400 CHATOU

Tél. 01 39 52 30 90 / 06 72 93 02 86

Mail :
clubgambetta@mairie-chatou.fr

+ d'infos :
<http://mairie-chatou.fr/chatou/cho41202.asp>



Dépt.
95

REGIE DE QUARTIERS LA GALATHEE



Présidente :
Brigitte Burnos

50 rue Abel Fauveau
95170 DEUIL LA BARRE

Mail :
regiedelagalathee@wandoo.fr

+ d'infos :
<http://www.entreprenons-ensemble.fr/siae/regie-quartier-galathee>

PRIX DU JURY
S'ouvrir aux autres et s'envoler
vers de nouveaux horizons



LES 10^{èmes}
Rencontres
du Développement Social 2016

SIAE - STRUCTURES DE PREVENTION,
FORMATION, INSERTION SOCIALE
& PROFESSIONNELLE



Sommaire

Dépt 75 :	ADIE (Paris)	p.48
	Médiation Insertion Formation (Paris)	p.48
	Paroles Voyageuses (Paris)	p.48
	Unis Cité (Paris)	p.48
Dépt 77 :	Mzie Val Maubuée (Torcy)	p.49
Dépt 78 :	ACR (Conflans-Sainte-Honorine)	p.49
	Entreprise d'insertion Bativie (Chanteloup-les-Vignes)	p.49
Dépt 92 :	Controle Z (Rueil Malmaison)	p.49
	Coopérative Bicycl'Aide (Gennevilliers)	p.50
	Essor AI (Nanterre)	p.50
	Fondation Jeunesse Feu Vert (Epinay)	p.50
	Page - Espace Dora (Gennevilliers)	p.50
	Valoris It - Bel Agir (Nanterre)	p.51
Dépt 93 :	AJIS (Aulnay-sous-Bois)	p.51
	ASAFI (Saint Denis)	p.51
	ASEA (Aubervilliers)	p.51
	Coopaname - Coopérative Activité et Emploi (Saint Denis)	p.52
	Forma Web (Epinay-sur-Seine)	p.52
Dépt 94 :	COURAGE Le Groupe IAE (Charenton le Pont)	p.52
	ESPOIR CFDJ (Vitry-sur-Seine)	p.52
	PEPS SERVICES (Créteil)	p.53
Dépt 95 :	AGOIE (Montigny-les-Cormeilles)	p.53
	AVERROES (Goussainville)	p.53
	Menage 95 Pro (Pontoise)	p.53

Dépt.
75

ADIE (Antenne d'Asnières-92)



Contact :
Grégoire Heulmes

139 boulevard Sébastopol
75002 PARIS

+ d'infos :
<http://www.adie.org/antenne-adie/asnieres-sur-seine>

Dépt.
75

PAROLES VOYAGEUSES Soutien linguistique et alphabétisation



Contact : Leïla Marçot
148 Boulevard de la Villette - 75019 PARIS
Tél. 09 83 71 14 98
Mail : paroles.voyageuses@gmail.com

Dépt.
75

MEDIATION INSERTION FORMATION



Directeur :
Florent Blasquez

33 rue de Boucry
75018 PARIS

Tél. 06 63 19 20 64

Mail :
florent.blasquez@gmail.com

+ d'infos :
http://www.fondation-vinci.com/fondation/fr/projets/mediation_conseils_mediation_insertion_formation_des_mosaïques_dans_les_halls_paris_france_3162.htm

Dépt.
75

UNIS CITE



Présidente :
Marie Trelu-Kane

21 boulevard Ney
75018 PARIS

Tél. 01 40 37 60 98

uniscite.fr

+ d'infos :
<http://www.uniscite-solidarite-entreprises.fr/>
ou FB :
<https://fr-fr.facebook.com/Unis.Cite.Fan.Page/>



Dépt.
77

MAISON INTERCOMMUNALE DE L'INSERTION ET DE LA FORMA- TION (M2ie Val Maubuée)

Contact : Julie Patrat

1 bis Promenade du Belvédère - 77200 TORCY

Tél. 01 64 62 22 49

Mail : julie.patrat@mzievm.com

+ d'infos : <http://www.valmaubuee.fr/infos-pratiques/travail-emploi/mzie/>



Dépt.
78

ACR - Logement/Hébergement



Joëlle Hamel, responsable de l'atelier d'insertion «De toutes façons»

Responsable :
Monsieur Ouarti

72 rue Désiré Clément
78700 CONFLANS STE HONORINE

Tél. 01 39 19 80 03

Mail :
contact@acr.asso.fr

+ d'infos :
<http://www.acr.asso.fr/pole-iaef/chantiers-dinsertion/>

Dépt.
78

ENTREPRISE D'INSERTION BATIVIE

Contact : Corinne Antoni

24 place du Béguinage
78570 CHANTELOUP-LES-VIGNES

Tél. 06 12 06 79 24

Mail : bativie@gmail.com

+ d'infos :
<http://www.bativie.com/>



Dépt.
92

CONTROLE Z



Contact :
Julie F. Richard

17 résidence la Lutèce /
178 Avenue du 18 Juin 1940
92500 RUEIL MALMAISON

Tél. 01 47 08 44 74

Mail :
julie@controle-z.net

+ d'infos :
<http://www.controle-z.net/>

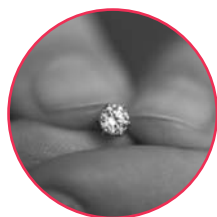

PRIX DU JURY

Un diamant brut s'est révélé...

LES 10^{èmes}
Rencontres
du Développement Social 2016

Dépt.
92

COOPERATIVE BICYCL'AIDE

Responsable :
Charlotte Niewiadomski

42 Boulevard Beaumarchais
92230 GENNEVILLIERS

Tél. 01 47 93 41 08

Mail :
charlotte.niewiadomski
@bicyclaide.org

+ d'infos :
<http://www.bicyclaide.coop/>



©-Clothilde-Prévost

Dépt.
92

FONDATION JEUNESSE FEU VERT

Directeur : Yann Bourhis

35 avenue de Lattre de Tassigny
92800 EPINAY

Tél. 06 68 11 31 87

Mail : vaubry@fjfv.org

+ d'infos :
<http://annuaire.action-sociale.org/?p=equipe-de-prevention-93-feu-vert-930003371&details=caracteristiques>



Dépt.
92

ESSOR AI



Contact : Jean-Charles Chibon

44 rue Paul Lescop
92000 NANTERRE

Tél. 01 47 25 65 43

Mail : contact@essor.fr

+ d'infos :
<http://www.essor92-emploisolidaire.fr/>

Dépt.
92

PAGE ESPACE DORA

Chef de service :
Florent Pinault

3, avenue des Lots Communaux
92230 GENNEVILLIERS

Tél. 01 40 47 93 09

Mail :
page.direction@orange.fr

+ d'infos :
<http://www.ville-genevilliers.fr/associations/prevention/page/>



Dépt.
92

VALORIS IT - BEL AGIR

Président : Xavier Fiquemo

19 bis rue Edmond Dubois
92000 NANTERRE

Tél. 01 47 29 24 55

Mail : contact@belagir.fr

+ d'infos :

<http://www.valoris-it.fr/>

ou :

<http://www.entreprenons-ensemble.fr/siae/valoris-it-bel-agir>



Valoris It / Bel Agir - Gennevilliers (92) -
S'épanouir en aidant l'autre...



Dépt.
93

AJIS - (Association pour les Jeunes par l'Insertion et la Solidarité)



Directeur : Mourad Haouach

23 allée de la Bourdonnais
93600 AULNAY SOUS BOIS

Tél. 07 82 16 59 98

Mail : mathurin.jeff@gmail.com

+ d'infos :

<http://www.vialemonde93.net/spip.php?article4048>

ou FB :

<https://www.facebook.com/projetbkfso/>

Dépt.
93

ASAFI

Contact :

Saïd Karamani

3 rue Maurice Audin
93200 SAINT DENIS

Tél. 01 48 21 96 68

Mail :

asafi.stdenis@gmail.com

+ d'infos :

<http://www.joliot.site/la-s-a-f-i/>

ou :

<http://asafi-association-solidarite-amitie-fran.gloper.fr/>



Dépt.
93

ASEA

Directrice :

Christine Le Breton

79 rue Hémet
93500 AUBERVILLIERS

Tél. 01 43 52 11 14 2014

Mail : asea@gmail.com

+ d'infos :

<http://associations.aubervilliers.fr/formation-et-insertion-socioprofessionnelle/insertion-socioprofessionnelle/association-solidarite-emploi-daubervilliers-asea/>



Aurore Buril, formatrice

Dépt.
93

COOPANAME - COOPERATIVE D'ACTIVITES ET D'EMPLOI



Tél. 01 43 71 82 69

2 rue Mohamed Dib - 93200 Saint-Denis

+ d'infos : <http://www.coopaname.coop/>

Dépt.
94

COURAGE LE GROUPE - IAE



17 rue Victor Hugo
94220 CHARENTON LE PONT

Tél. 06 31 55 91 23

Mail :
courage.iae@gmail.com

+ d'infos :
<http://couragelegroupe.com/partenariats/>

Dépt.
93

FORMA WEB



Contact : Sonia Joly

17 rue d'ormesson - Bât. E1
93800 EPINAY SUR SEINE

Tél. 06 61 54 88 49

Mail :
soniajoly@forma-web.org

+ d'infos :
<http://www.forma-web.org/>

PRIX DU JURY

Transmettre les bons gestes et la connaissance
des technologies au plus grand nombre



Dépt.
94

ESPOIR CFDJ

Directeur de Service :
Ben Haj Kassem

3 rue Langlois
94400 VITRY-SUR-SEINE

Tél. 07 88 6 19 05

Mail :
espoir.lhay@orange.fr

+ d'infos :
<http://espoir-cfdj.fr/>



Dépt.
94

PEPS SERVICES

Contact :
Monsieur Vercollier

10 bd Pablo Picasso
94000 CRETEIL

Tél. 01 42 07 48 84

Mail :
peps5@wanadoo.fr

+ d'infos :
<http://www.peps.pro/>
ou :
<http://www.rsa.cg94.fr/offres/peps-services-creteil.htm>



PRIX DU JURY

Se remettre en selle et bien maîtriser sa monture



Dépt.
95

AVERROES



Présidente : Yasmina Hemadi

13 rue Millet - 95190 GOUSSAINVILLE

Tél. 09 51 73 19 02 / 07 61 96 02 02

Mail :
formation.averroes@gmail.com

+ d'infos :
<http://www.formation-averroes.com>

Dépt.
95

AGOIE (Association pour la Gestion d'Outils d'Insertion par l'Economique)



Président :
Michel Dubois

170 rue du Général de Gaulle
95370 MONTIGNY LES CORMEILLES

Tél. 01 34 50 95 61

Mail :
agoie_chantiers@yahoo.fr

+ d'infos :
<http://www.agoie.fr/>

Dépt.
95

MENAGE 95 PRO

Contact :
Jean Pays

5 place Adenauer
95300 PONTOISE

Tél. 01 30 30 94 32

Mail :
contact@menage95.org

+ d'infos :
<http://www.menage95.org/>



LES 10^{èmes}
Rencontres
du Développement Social 2016



REPRÉSENTATIONS ICONOGRAPHIQUES DES PROJETS PRÉSENTÉS PAR LES LAURÉATS DU CONCOURS 2016

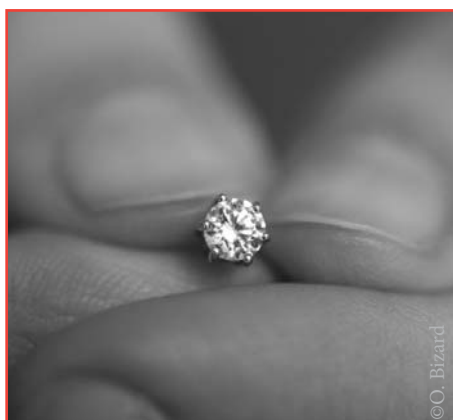

BATIVIE - Chanteloup-les-Vignes (78)
Un diamant brut s'est révélé...

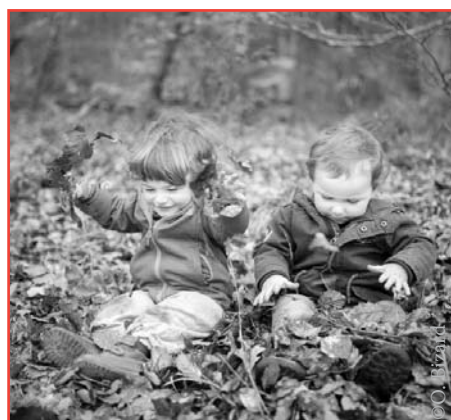

Centre Social Le Village - Bobigny (93)
Une nouvelle dynamique autour du jardin partagé

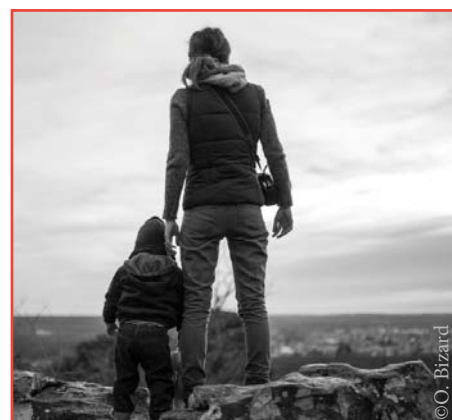

Jardins de la Hère - Ste Geneviève des Bois (91) - La qualité de la terre est primordiale pour les générations futures



Régie de Quartier La Galathée - Deuil-La Barre (95) - S'ouvrir aux autres et s'envoler vers de nouveaux horizons



Maison de Mandy MAM - Villetaneuse (93)
Echanger des savoir-faire au profit des tout-petits



Forma Web - Epinay (93) - Transmettre les bons gestes et la connaissance des technologies au plus grand nombre



CLCV 8T Amicale des Locataires des Taillandiers - Paris (75) - C'est un jardin parisien, où on trouve des lapins !



Pep's Services - Créteil (94)
Se remettre en selle et bien maîtriser sa monture



Collectif d'Artistes Sangs Mêlés Nanterre (92) - Une place, une voix où chacun peut s'exprimer



Valoris It / Bel Agir - Gennevilliers (92) - S'épanouir en aidant l'autre...



Centre Social Les Portes Du Midi - Vitry-sur-Seine (94) - Quand l'élégance rime avec l'engagement d'une vie...



Félicitations aux lauréats 2016 !

Merci à tous les participants au concours qui ont contribué au succès de cette 10^e édition...